





CUENTA PÚBLICA **PARTICIPATIVA** 2025

A close-up photograph of a person's hand gently placing a small, vibrant green seedling into a mound of dark, rich soil. The seedling has several leaves, some of which are a lighter, yellowish-green color, suggesting new growth. The background is a soft-focus green, likely a forest or garden setting. The overall image conveys a sense of environmental care and sustainability.

Seremi del Medio Ambiente Región Metropolitana

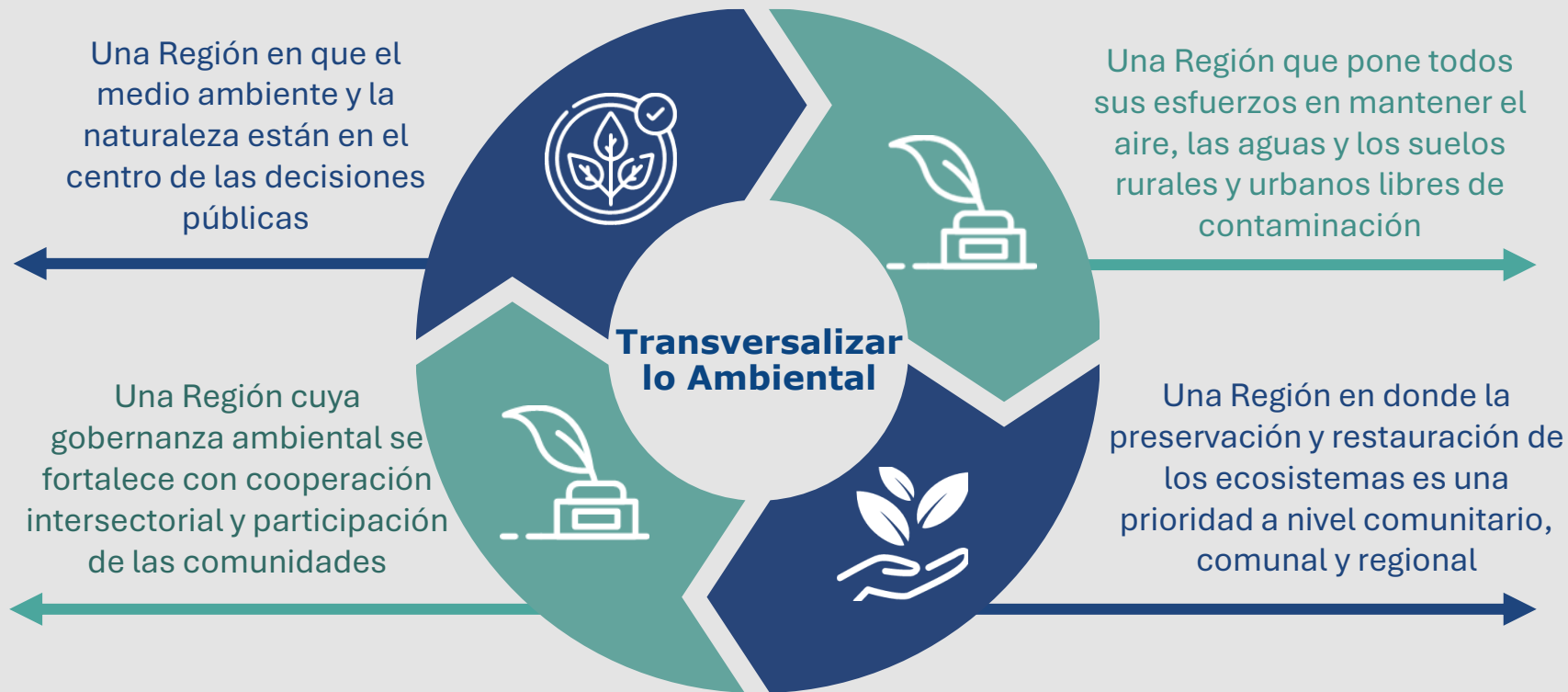
Visión





En el contexto de crisis climática, de pérdida de biodiversidad y de contaminación, estamos **orientados a:**

1. **Fortalecer la acción intersectorial**
2. **Apoyar a municipios y comunidades**
3. **Transitar hacia un futuro sustentable**

An aerial photograph of Santiago, Chile, taken from a high vantage point on a hillside. The foreground is filled with dark green trees and foliage. In the middle ground, a dense urban landscape of various buildings and skyscrapers is visible, including the prominent, tall, blue-tinted skyscraper known as the Torre Costanera. A winding road or highway cuts through the city. In the background, a range of large, rugged mountains is visible under a soft, hazy sky, suggesting a sunset or sunrise. The overall lighting is warm and golden. A small portion of the Chilean flag is visible at the top center of the image.

1. CALIDAD DELAIRE

Estamos respirando un Aire más limpio en la RM

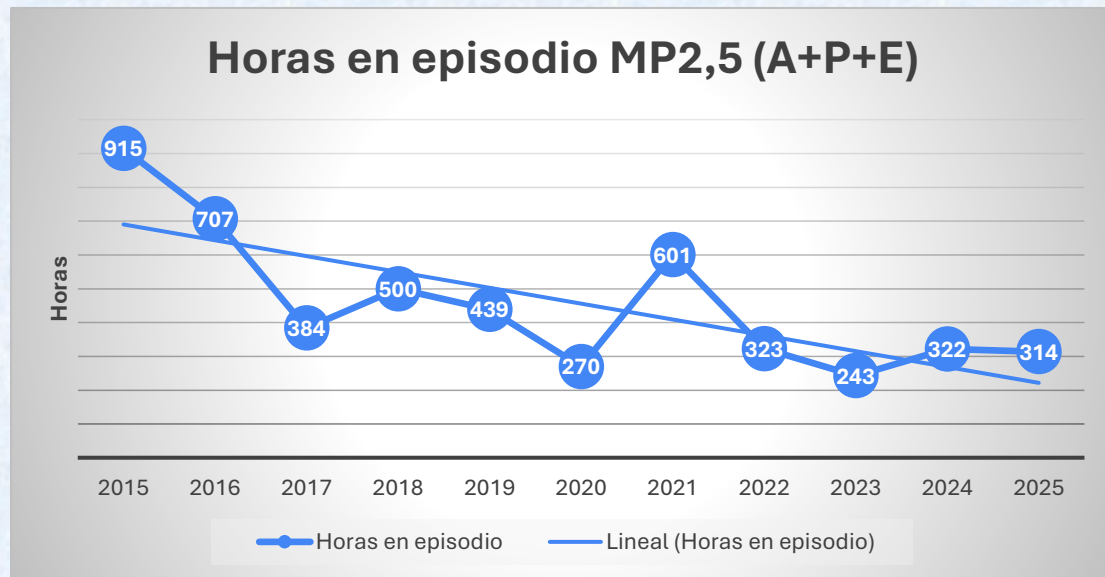

Episodio	Declarado	Constata do
Alerta	37	20
Preemergen cia	6	3
Emergencia	0	0

Dejando fuera el año 2020 (baja cantidad de episodios por restricciones de movilidad debido a la pandemia) el año **2025** correspondería al segundo año con menos horas en episodio crítico.

Estamos respirando un Aire más limpio en la RM

Número de episodios de MP2,5 del 1 de mayo al 31 de agosto de 2025

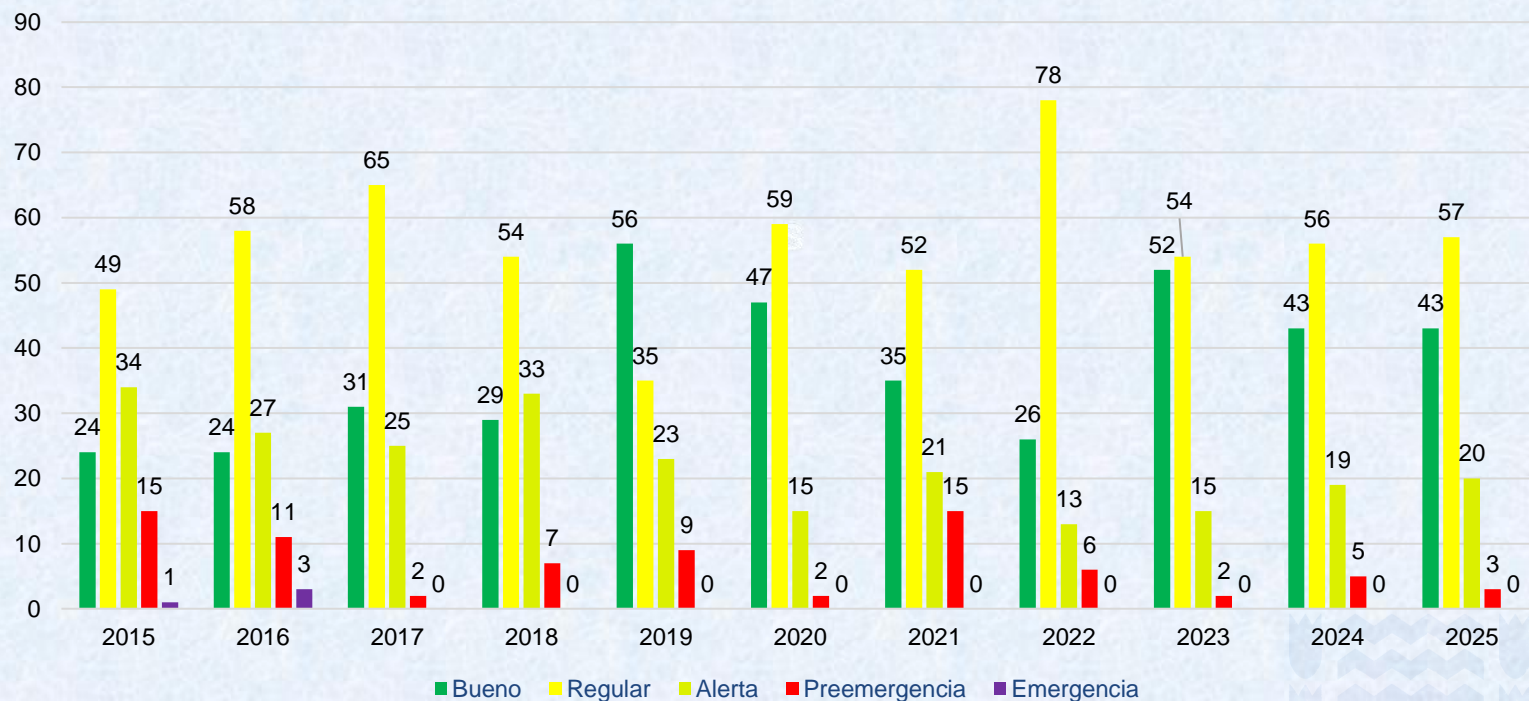



Recambio de Calefactores

El retiro de calefactores se materializa en la RM a través de la compensación de emisiones:

Los proyectos que superan los límites del PPDA tienen la exigencia de compensar, una opción es el recambio de calefactores

Entre 2024 y 2025 se han aprobado **74 Programas de Compensación de Emisiones (PCE)** que optan por el recambio de calefactores.

Con estos PCE se han comprometido más de 57.000 recambios en la RM.

A la fecha se han realizado 14.758 recambios vía PCE.

CONCURSOS CALIDAD DEL AIRE

Certamen de expresión creativa en las artes
del Cómic y Fotografía sobre Calidad del Aire
Dirigido a estudiantes de Enseñanza Media de
la RM



ENVASES LIVIANOS

2. ECONOMÍA CIRCULAR



**PLÁSTICOS PET
TRANSPARENTE
COLOR**

Botellas de bebida, agua y jugos



LIMPIOS
Y APLASTADOS

**PLÁSTICOS PP
RÍGIDO**

Botellas de shampoo, detergente, algunos
productos de limpieza y otros similares



LIMPIOS, SECOS
Y APLASTADOS, POR FAVOR.

**PLÁSTICOS PP
FLEXIBLE**

Envoltorios de pastas, arroz, servilletas,
papel higiénico y pan



LIMPIOS, SECOS
Y APLASTADOS, POR FAVOR.



mantenemos li

IMPLEMENTACION DE LA LEY REP

- ✓ Se realizó levantamiento de información con los municipios, entre septiembre a noviembre 2024, respecto de la implementación del DS N°12/2020.

Plan de Acción Hoja de Ruta de Economía Circular RM

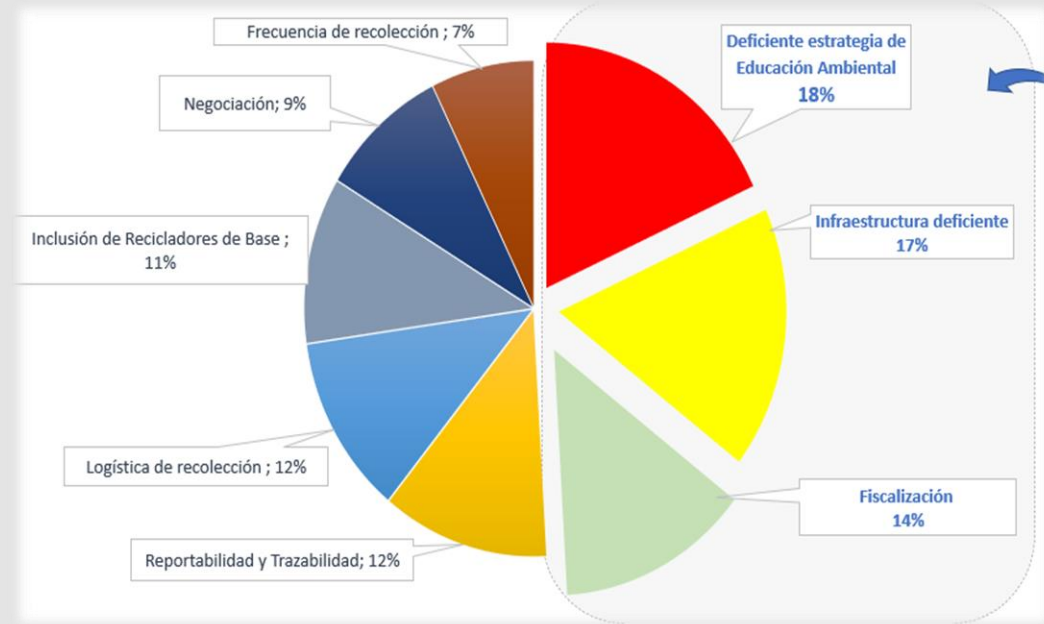



Plan de Acción Hoja de Ruta de Economía Circular RM

FONDO PARA EL RECICLAJE

- ✓ Durante el año 2024, se ejecutaron 2 proyectos de \$13.750.000 cada uno (Cerro Navia y Macul).
- ✓ En mayo 2025 se firman los convenios para la ejecución de los proyectos de \$14.000.000 cada uno, en Paine y Lampa.





RECICLADORES DE BASE

- ✓ Se realizaron 4 capacitaciones a cooperativas de recicladores/as de base entre junio 2024 a octubre 2025, con apoyo de la SEREMI de Economía y DAES, abarcando un total de 146 personas.
- ✓ Inicio de trabajo colaborativo con la UDLA para capacitar a recicladores (as) de base en materia de prevención de riesgos.

Plan de Acción Hoja de Ruta de Economía Circular RM





RECICLADORES DE BASE

- ✓ Inicio de trabajo coordinado con Chile Valora para la certificación a recicladores/as de base a través de Bureau Veritas, para 150 personas.
- ✓ En el día Internacional de las y los Recicladores de Base, como Seremi RM instauramos el Reconocimiento: **“Reciclador de Base: Soporte de la Economía Circular”** en tres categorías.

Plan de Acción Hoja de Ruta de Economía Circular RM





GUÍA DE PRINCIPIOS DE ECONOMÍA CIRCULAR PARA IMPLEMENTAR EN HERRAMIENTAS DE PLANIFICACIÓN TURÍSTICA (PLADETUR Y ZOIT)

Región Metropolitana de Santiago



GUÍA PRINCIPIOS ECONOMÍA CIRCULAR EN TURISMO

En el marco del fomento de la incorporación de los principios de la Economía Circular en los Planes de Desarrollo Turístico y/o ZOIT en las comunas de la región, se elaboró en coordinación con SERNATUR RM una guía con ejemplos de acciones y puntos de interés en los PLADETUR.

Esto tendrá su impacto en las ZOIT's y PLADETUR de la RM.



1era CUMBRE MUNICIPAL DE ECONOMÍA CIRCULAR

En mayo 2025 y con la asistencia de 280 personas -entre autoridades, funcionarios municipales y de los servicios, además de estudiantes y colaboradores de la UDLA- se realizó la 1era Cumbre Municipal de Economía Circular de la Región Metropolitana.



A close-up photograph of a person's hand gently placing a small, vibrant green seedling into a mound of dark, rich soil. The seedling has several bright green leaves. The background is a soft-focus forest scene with sunlight filtering through the trees. A small portion of a blue and red flag is visible at the very top of the frame.

3. BIODIVERSIDAD Y RECURSOS NATURALES

Áreas Protegidas

- ✓ Ampliación del **Parque Nacional Glaciares de Santiago** y la primera **Área de Conservación de Múltiples Usos** terrestre en la **cuenca del Río Olivares y Colorado**
- ✓ Aumenta en 22% la superficie total de áreas protegidas públicas y privadas en la RM
- ✓ Protección de especies emblemáticas (gato andino, sapo de rulo, gruñidor de Lo Valdés, puma, cóndor)
- ✓ Trabajo intersectorial con Ministerio de Bienes Nacionales, Municipalidad de San José de Maipo, organizaciones sociales de la comuna y Juntas de Vecinos de Los Maitenes y El Alfalfal

Protección de Humedales

- ✓ Durante 2024 y 2025 se reconocieron 4 nuevos humedales urbanos: Quilicura, Río Maipo-Melipilla, Estero Arrayán y Estero Los Litres
- ✓ La Región Metropolitana cuenta con 15 humedales protegidos, que abarcan 6.142 hectáreas
- ✓ El Humedal más extenso es Río Maipo de Melipilla cuya superficie asciende a 2.321 hectáreas
- ✓ Hay 10 humedales en proceso de Declaratoria; 8 en fase técnica y 2 en fase jurídica
- ✓ Es la Región con la mayor superficie protegida bajo esta categoría en el país



Plan RECOGE Lagarto Gruñidor

- ❑ La gran amenaza sigue siendo la deforestación, los incendios forestales y la pérdida de hábitat para los gruñidores
- ❑ Se elaboró un mapa de riesgo por pérdida de hábitat de los Gruñidores, que es socializado con municipios y Santuarios de la Naturaleza
- ❑ Guía de orientación de buenas prácticas para áreas rurales
- ❑ Cápsula educativa sobre la importancia de los Gruñidores y su hábitat



Soluciones Basadas en la Naturaleza

1

Enriquecimiento áreas silvestres

Plantación de 14.560
árboles nativos ya
comprometidos



Rehabilitación ecológica

2

Restauración Ecológica (43)
Viverización 5.600 semillas
Cosechas de agua (10)
Mejoramiento fitosanitario (11)



3

Prevención y control incendios

Mejoramiento infraestructura,
señalética y senderos.
Franjas cortacombustibles
Medidas preventivas



Bosque Escuela

4

5 Bosque Escuela, en EE de 6
comunas.
Se proyectan 6 Bosque Escuela
por FPA extraordinario y 8
mediante PCE



Plan de Prevención y Descontaminación de la Cuenca del Río Maipo

- En 2024 se declara la Cuenca del Maipo como zona saturada y latente y en enero de 2025 se inicia la elaboración del Plan de Descontaminación
- Estudio 1: **Fuentes puntuales y carga de contaminantes en aguas superficiales.**
- Estudio 2: **Estimación de coeficientes de exportación asociados a distintos usos de suelo.**
- Estudio 3: **Insumos para la gobernanza en la elaboración del PPDH**
- Continúa el **monitoreo regular** de la norma de calidad secundaria del Maipo y sus afluentes (primavera-verano 2024; otoño-invierno 2025)
 - Bagrecito. Pocha, carmelita, pejerrey chileno

4. EDUCACIÓN Y PARTICIPACIÓN AMBIENTAL



CONSEJO CONSULTIVO 2025-2026



Sistema de Certificación Ambiental Comunal



En 2024 se certificaron **10 municipios** en el nivel Básico, Intermedio, Excelencia y Gobernanza Ambiental Climática Comunal en sus diferentes etapas.

Cerro Navia, El Monte, Independencia, La Cisterna, Las Condes, María Pinto, Melipilla, Ñuñoa, Pirque y Vitacura.



En 2025 se certificaron **18 municipios** en nivel Básico, Intermedio, Excelencia y Gobernanza Ambiental Climática Comunal en sus diferentes etapas.

Alhué, Buin, Cerrillos, Colina, Conchalí, Estación Central, Lo Barnechea, Lo Espejo, Macul, Maipú, Padre Hurtado, Paine, Quilicura, Renca, San José de Maipo, San Miguel, Santiago y Tiltil.



Sistema de Certificación de Establecimientos Educativos

573 Establecimientos Educativos certificados ambientalmente por el Programa SNCAE.

- ❑ 292 Nivel Excelencia
- ❑ 126 Nivel Medio
- ❑ 156 Nivel Básico

En 2024, **132** establecimientos alcanzaron la certificación ambiental.

En 2025 postularon **360 establecimientos** a la certificación en todos los niveles

El SNCAE plantea una mirada integral de la Educación Ambiental, abarcando tres ámbitos fundamentales del quehacer educativo: pedagógico, gestión escolar y relaciones con el entorno.



Fondo de Protección Ambiental

FPA Regular 2024

- ✓ 9 proyectos por un total de \$54.000.000
- ✓ Organizaciones de: Buin, Cerro Navia, Colina, El Bosque, Independencia, La Florida, Lo Espejo, Paine y San Bernardo



FPA Regular 2025

- ✓ 9 proyectos por un total de \$54.000.000
- ✓ Organizaciones de: Curacaví, El Monte, Independencia, Maipú, Peñalolén, San Bernardo y San Ramón



FPA extraordinario

- ✓ “Educando con la Naturaleza: Implementación de Bosques Escuela en la RM”
- ✓ \$60.000.000





XII Feria de Educación Ambiental

"TRANSFORMANDO NUESTRA REGIÓN A TRAVÉS DE LA ACCIÓN CLIMÁTICA"

2 DE OCTUBRE / 10:00 A 16:00 HRS.

PLAZA DE LA CONSTITUCIÓN

**STANDS - TALLERES AMBIENTALES
MUESTRAS CULTURALES**



Feria Regional de Educación Ambiental 2025

La Feria Regional de Educación Ambiental es un punto de encuentro para la educación, la innovación y la cultura ambiental.

Lema “***Transformando nuestra región a través de la acción climática***”

Tribuna para dar a conocer experiencias y prácticas sustentables que se impulsan en la región.

Iniciativas de universidades, organizaciones, municipalidades, escuelas, jardines infantiles y liceos de la RM



12 mil asistentes



**delegaciones
de +20 EE**



**10 municipios
PACCC**

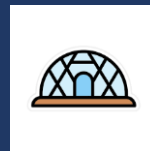

**domo taller y
domo inmersivo**



40 stands



www.airerm.mma.gob.cl

www.biodiversidadrm.mma.gob.cl

www.santiagorecicla.mma.gob.cl

Gracias



CUENTA PÚBLICA
PARTICIPATIVA
2025